

SISTEMA DE VIGILANCIA DE LAS ETV'S

MORELOS, 2021

PANORAMA EPIDEMIOLOGICO DE LAS RICKETSIOSIS

SEMANA 34, MORELOS.

PANORAMA NACIONAL

Casos confirmados de Rickettsiosis, Incidencia y porcentaje por Entidad Federativa, EUM, 2020

ENTIDAD	CASOS	TASA	%
MORELOS	12	0.58	31.6
CHIHUAHUA	13	0.33	34.2
YUCATAN	4	0.18	10.5
BAJA CALIFORNIA	3	0.08	7.9
SAN LUIS POTOSI	2	0.07	5.3
COAHUILA	2	0.06	5.3
GUERRERO	1	0.03	2.6
NUEVO LEON	1	0.02	2.6
ESTADOS UNIDOS MEXICANOS	38	0.03	100.0

* Hasta la semana 20

** Casos confirmados por el InDRE y LESP liberados

*** Por 100,000 habitantes

Fuente: Sistema Especial de Vigilancia Epidemiológica de las Rickettsiosis



Tasa*

0.45 - 0.58	
0.32 - 0.44	
0.15 - 0.31	
0.01 - 0.14	
SIN CASOS	

* Por 100,000 habs.

PANORAMA ESTATAL

**138 CASOS
PROBABLES
28 CASOS
CONFIRMADOS**

CASOS PROBABLES Y CONFIRMADOS DE RICKETTSIOSIS POR SEMANA EPIDEMIOLOGICA MORELOS 2021

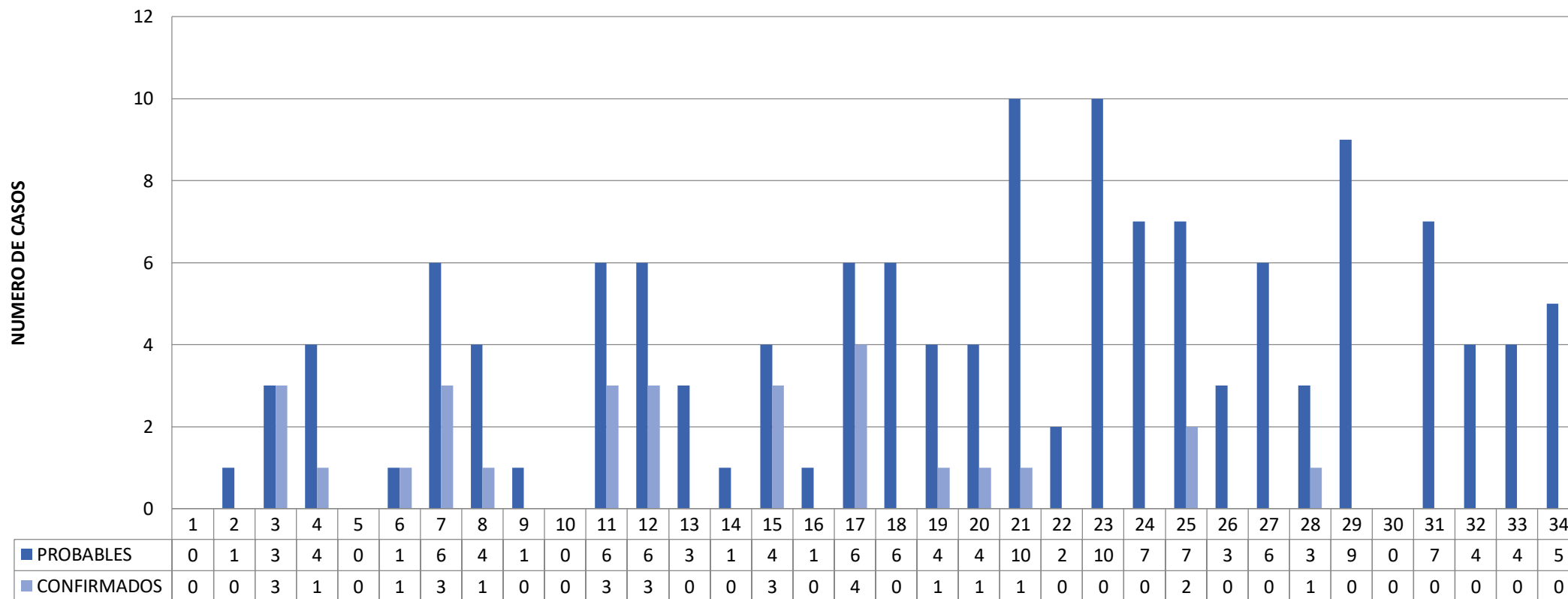

*Hasta la semana 34

**Casos confirmados por el InDRE Y LESP liberados

Fuente: Sistema Especial de Vigilancia Epidemiológica de las Rickettsiosis

CASOS CONFIRMADOS DE RICKETTSIOSIS, INCIDENCIA Y PORCENTAJE POR JURISDICCIÓN SANITARIA

JURISDICCIÓN	CASOS	TASA	%
JURISDICCIÓN 2	10	3.50	35.7
JURISDICCIÓN 3	17	2.41	60.7
JURISDICCIÓN 1	1	0.09	3.5
MORELOS	28	1.35	100

*Hasta la semana 34

**Casos confirmados por el InDRE Y LESP
liberados

***Por 100,000 habitantes

Fuente: Sistema Especial de Vigilancia
Epidemiológica de las Rickettsiosis

Casos confirmados de Rickettsiosis y tasa de incidencia por Municipio , Morelos 2021.

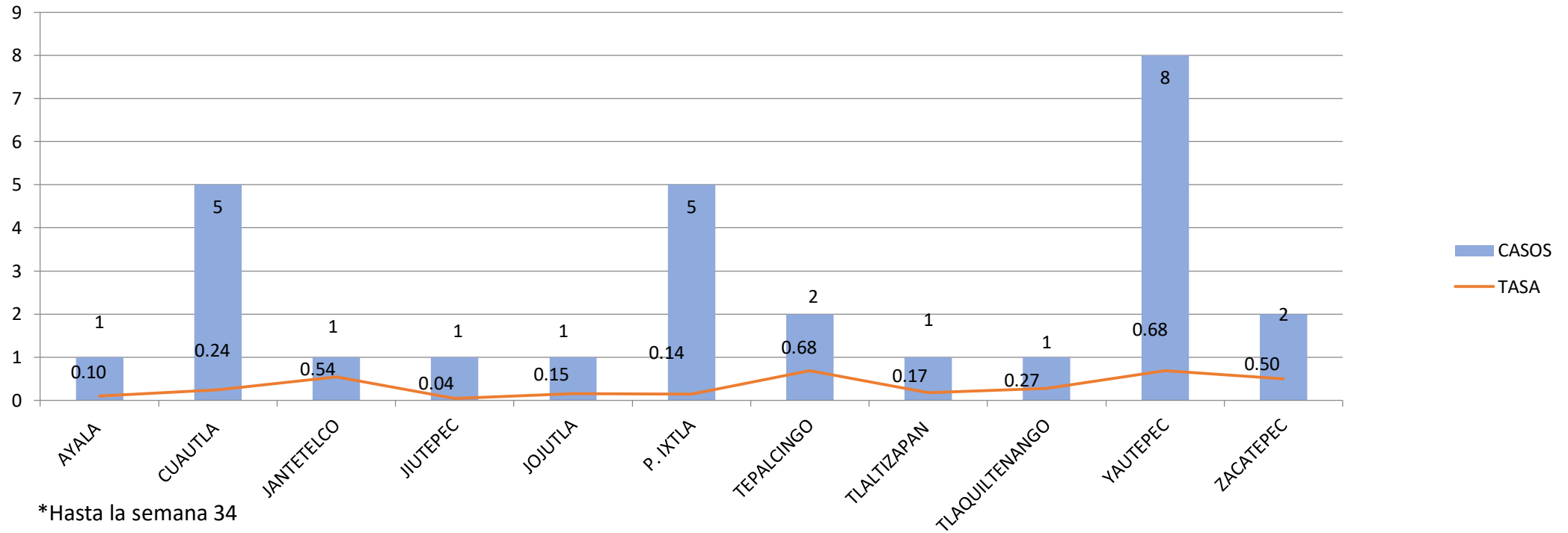

*Hasta la semana 34

**Por 10,000 habitantes

Fuente: Sistema Especial de Vigilancia Epidemiológica de las Rickettsiosis

DEFUNCIONES EN MÉXICO

Defunciones Confirmadas y Tasa de Letalidad por Rickettsiosis por Entidad Federativa;
México, 2021



Defunciones confirmadas por Rickettsiosis, mortalidad y letalidad por entidad federativa, México, 2021*

Estado	Defunciones	Mortalidad**	Letalidad***
CHIHUAHUA	1	0.026	7.7
COAHUILA	1	0.032	50.0
TOTAL	2	0.002	5.3

* Hasta la semana 20

** Por 100,000 hab

*** Por 100 casos

Fuente: Sistema Especial de Vigilancia Epidemiológica de las Rickettsiosis

En Morelos hasta la semana 34 no se ha presentado ninguna defunción por Rickettsiosis

Hasta la semana 20

Fuente: Sistema de Vigilancia Especial de las Rickettsiosis

Casos confirmados de Rickettsiosis y tasa de Morbilidad por grupo de edad, Morelos 2021.

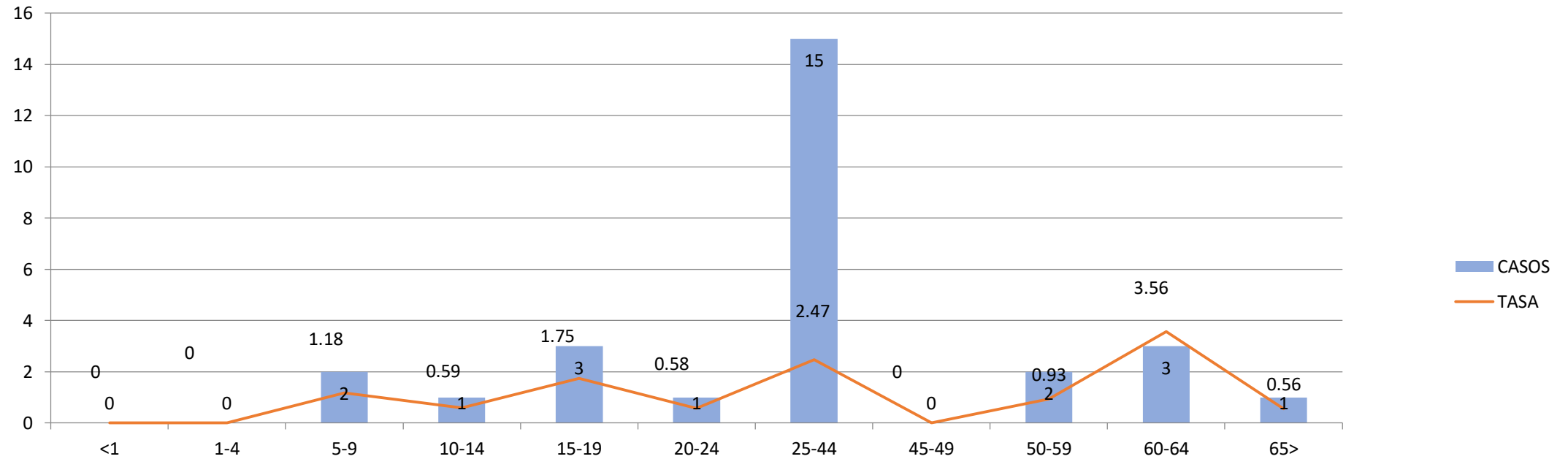

*Hasta la semana 34

**Por 100,000 habitantes

Fuente: Sistema Especial de Vigilancia Epidemiológica de las Rickettsiosis

CASOS CONFIRMADOS DE RICKETTSIOSIS POR SEXO, MORELOS *SEM 34

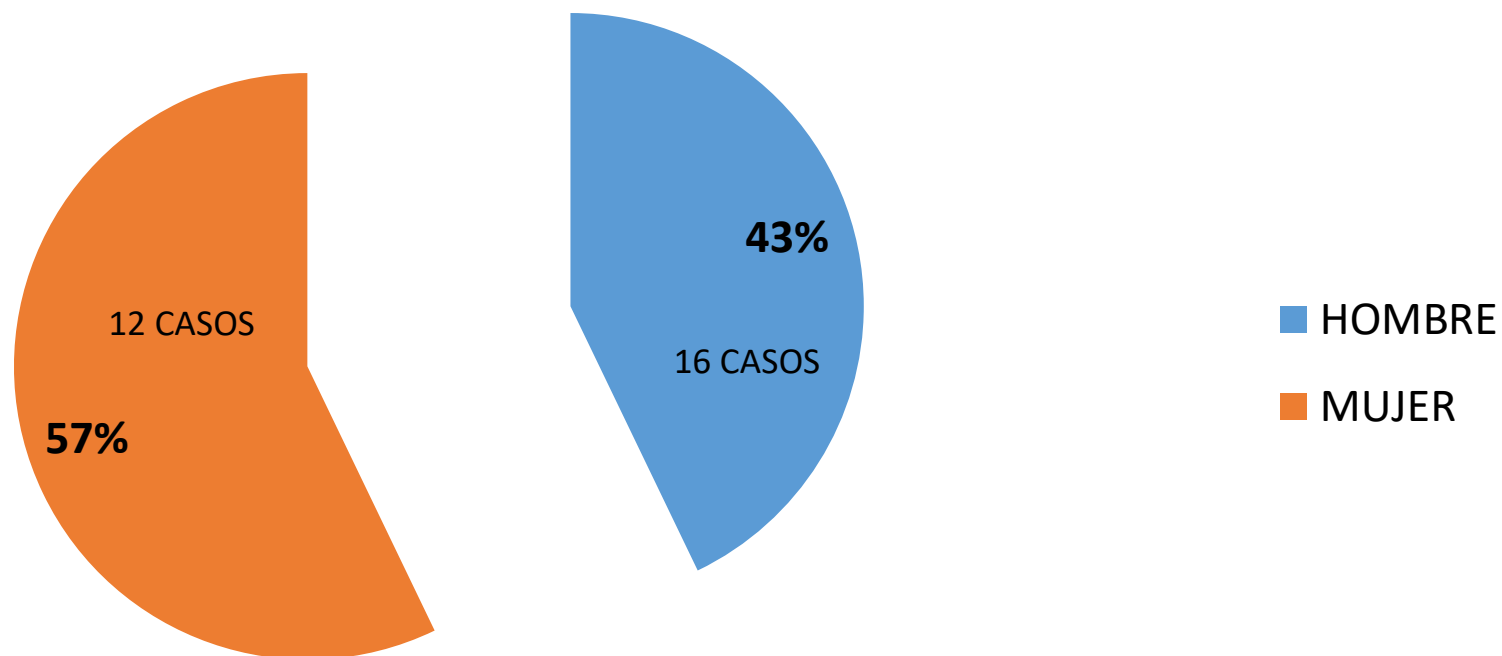

*Hasta la semana 34

**Casos confirmados por el InDRE Y LESP liberados

Fuente: Sistema Especial de Vigilancia Epidemiológica de las Rickettsiosis

PANORAMA EPIDEMIOLOGICO DE LA ENFERMEDAD DE CHAGAS

SEMANA 34, MORELOS.

PANORAMA NACIONAL

Casos e incidencia de Enfermedad de Chagas por Entidad Federativa, México, 2019*



*Tasa por 100,000 habitantes

Fuente: SINAVE/DGE/Secretaría de Salud/Sistema de notificación semanal

ESTADO	CASOS	INCIDENCIA
AGUASCALIENTES	2	0.15
BAJA CALIFORNIA	2	0.05
BAJA CALIFORNIA SUR	6	0.70
CAMPECHE	14	1.46
COAHUILA	1	0.03
COLIMA	6	0.78
CHIAPAS	32	0.58
CHIHUAHUA	10	0.26
CIUDAD DE MEXICO	24	0.27
DURANGO	1	0.05
GUANAJUATO	58	0.97
GUERRERO	85	2.33
HIDALGO	57	1.89
JALISCO	85	1.03
MEXICO	27	0.15
MICHOACAN	27	0.57
MORELOS	33	1.64
NAYARIT	16	1.22
NUEVO LEON	35	0.65
OAXACA	80	1.95
PUEBLA	27	0.42
QUERETARO	16	0.75
QUINTANA ROO	32	1.82
SAN LUIS POTOSI	21	0.74
SINALOA	16	0.52
SONORA	5	0.16
TABASCO	7	0.28
TAMAULIPAS	61	1.65
TLAXCALA	0	0
VERACRUZ	215	2.60
YUCATAN	66	2.96
ZACATECAS	6	0.37
TOTAL	1073	0.85

PANORAMA NACIONAL

Casos e incidencia de Enfermedad de Chagas por Entidad Federativa, México 2020*

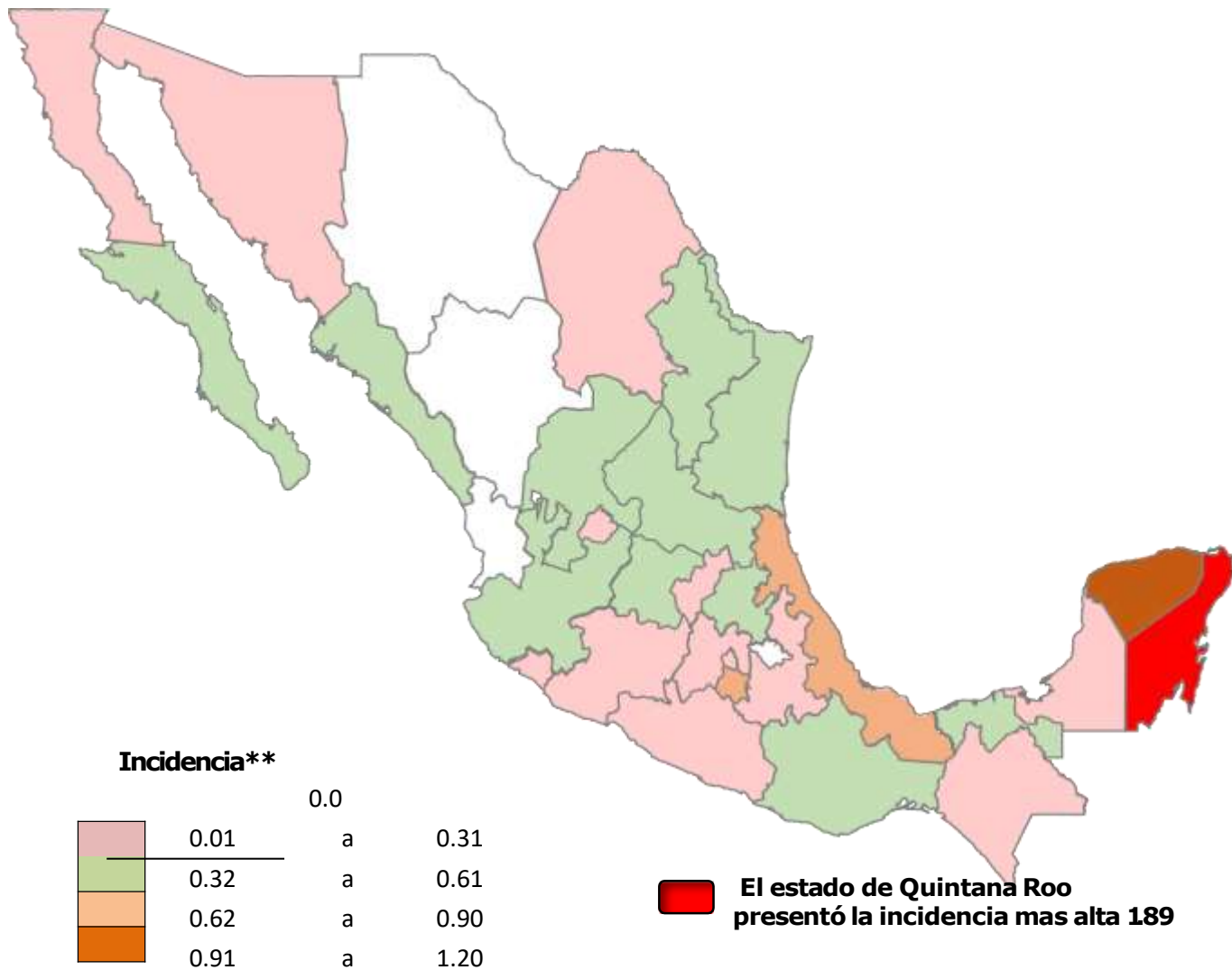

ESTADO	CASOS	INCIDENCIA
AGUASCALIENTES	3	0.22
BAJA CALIFORNIA	1	0.03
BAJA CALIFORNIA SUR	3	0.34
CAMPECHE	3	0.31
COAHUILA	2	0.06
COLIMA	1	0.13
CHIAPAS	17	0.31
CHIHUAHUA	0	0.00
CIUDAD DE MEXICO	10	0.11
DURANGO	0	0.00
GUANAJUATO	23	0.38
GUERRERO	11	0.30
HIDALGO	13	0.43
JALISCO	32	0.38
MEXICO	3	0.02
MICHOACAN	14	0.30
MORELOS	18	0.89
NAYARIT	0	0.00
NUEVO LEON	26	0.48
OAXACA	22	0.53
PUEBLA	8	0.12
QUERETARO	5	0.23
QUINTANA ROO	34	1.89
SAN LUIS POTOSI	17	0.59
SINALOA	10	0.32
SONORA	3	0.10
TABASCO	10	0.40
TAMAULIPAS	14	0.37
TLAXCALA	0	0.00
VERACRUZ	55	0.66
YUCATAN	27	1.20
ZACATECAS	6	0.37
TOTAL	391	0.30

PANORAMA ESTATAL

**184 CASOS
PROBABLES**
**0 CASOS
CONFIRMADOS**
*SEM 34

CASOS PROBABLES Y CONFIRMADOS DE ENFERMEDAD DE CHAGAS POR SEMANA EPIDEMIOLÓGICA MORELOS

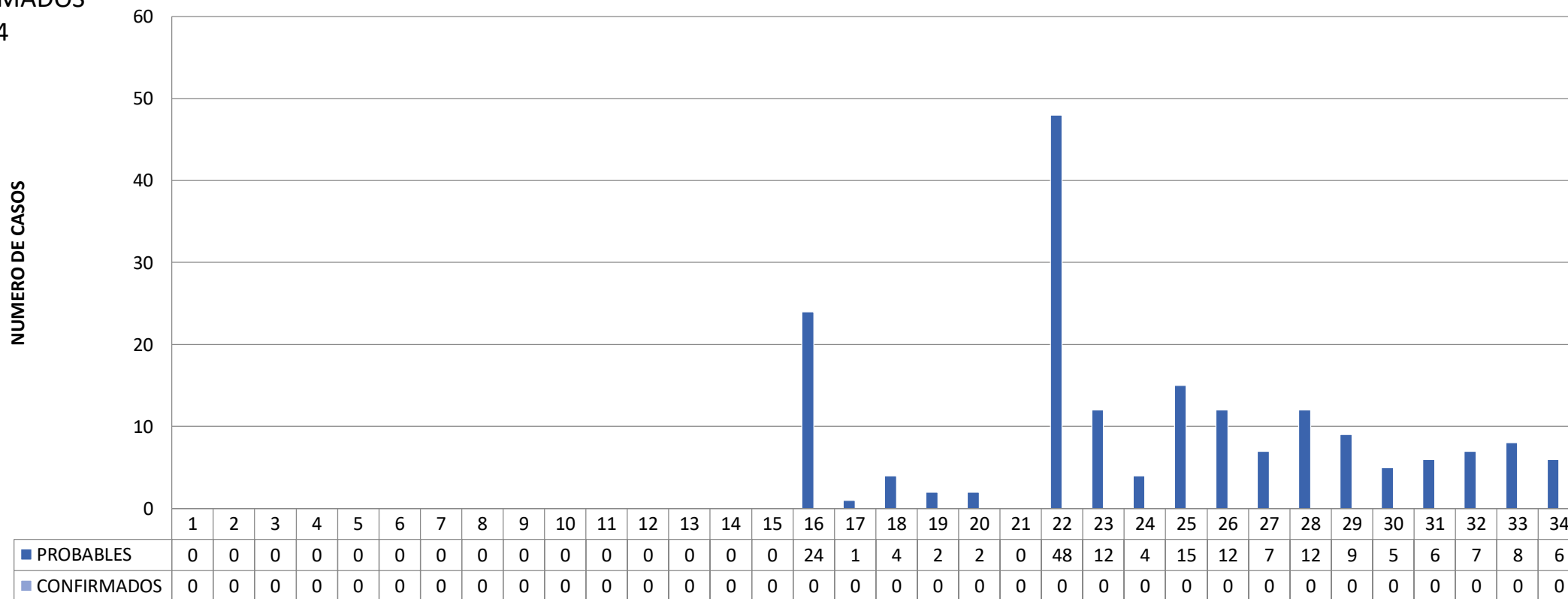

POR JURISDICCIÓN

CASOS PROBABLES DE ENFERMEDAD DE CHAGAS POR JURISDICCIÓN

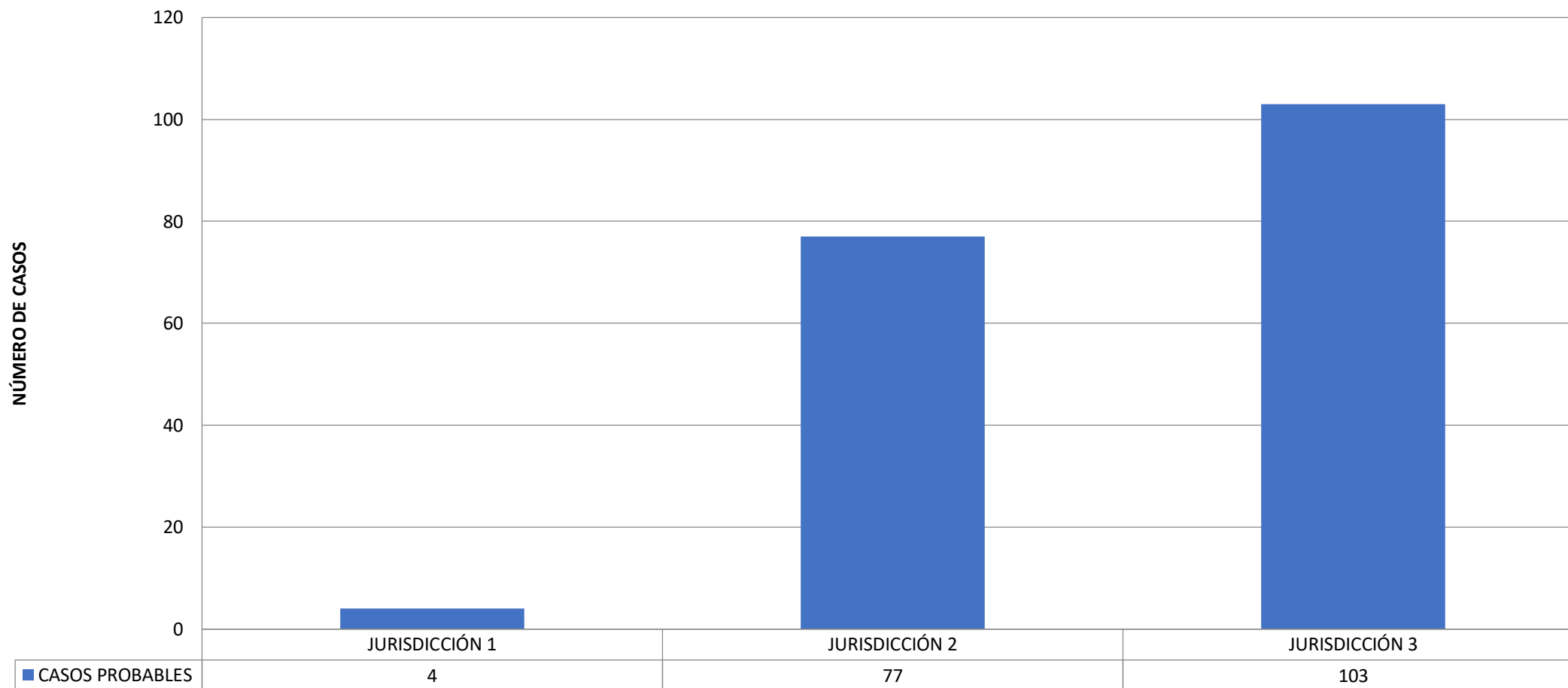

*Hasta la semana 34

**Casos probables

Fuente: Sistema Especial de Vigilancia Epidemiológica de enfermedad de Chagas

CASOS POR SEXO, ENFERMEDAD DE CHAGAS

CASOS PROBABLES DE ENFERMEDAD DE CHAGAS, MORELOS *SEM 34

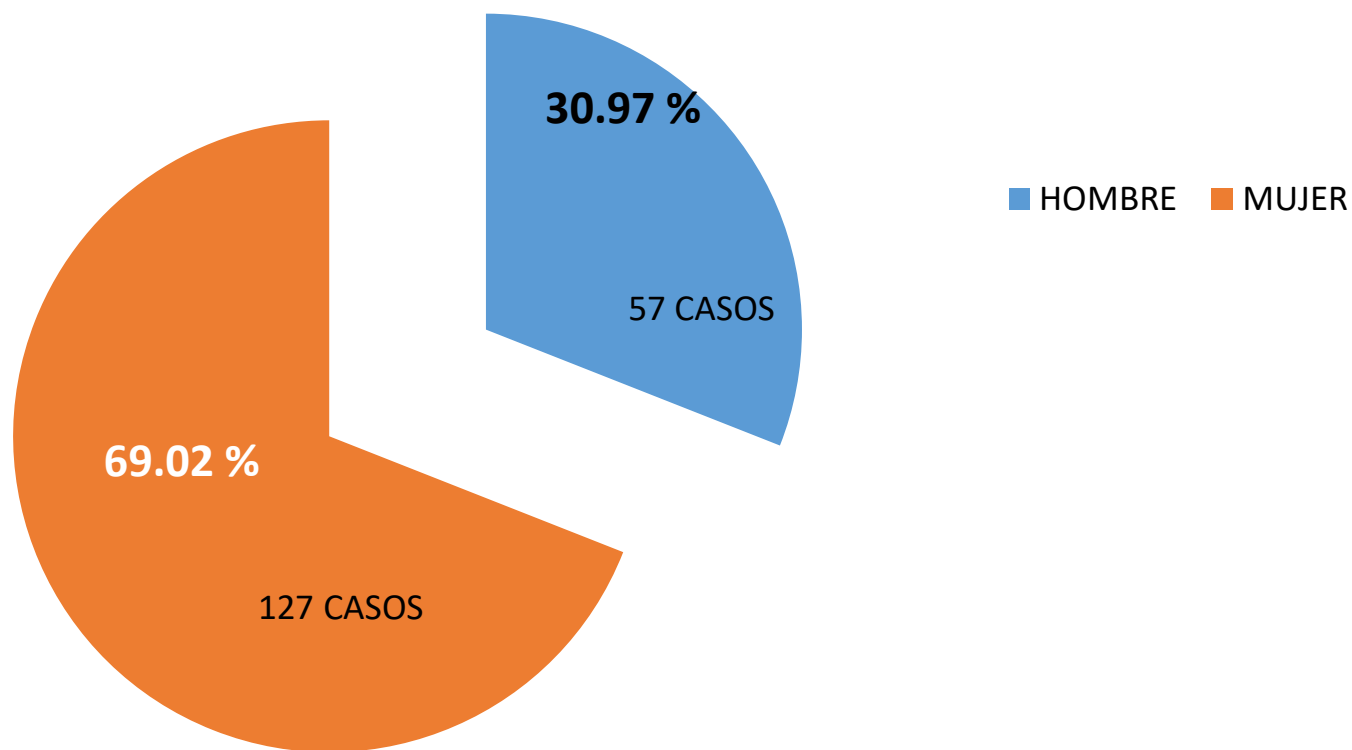

*Hasta la semana 34

**Casos probables

Fuente: Sistema Especial de Vigilancia Epidemiológica de enfermedad de Chagas